Приложение 2 к Правилам землепользования и застройки муниципального образования город Владимир

ПРАВИЛА ЗЕМЛЕПОЛЬЗОВАНИЯ И ЗАСТРОЙКИ МУНИЦИПАЛЬНОГО ОБРАЗОВАНИЯ ГОРОД ВЛАДИМИР

Карта зон с особыми условиями использования территорий по экологическим, санитарно-гигиеническим и иным условиям

ГРАНИЦЫ

- ГОРОДСКОГО ОКРУГА ГОРОД ВЛАДИМИР (ПО ДАННЫМ ГЕНЕРАЛЬНОГО ПЛАНА 2014 г.)
- ГОРОДСКОГО ОКРУГА ГОРОД ВЛАДИМИР (ПО ДАННЫМ ФГБУ за 2007 г)
- НАСЕЛЕННОГО ПУНКТА

ГРАНИЦЫ ЗОН С ОСОБЫМИ УСЛОВИЯМИ ИСПОЛЬЗОВАНИЯ ТЕРРИТОРИЙ

- ПРИБРЕЖНАЯ ЗАЩИТНАЯ ПОЛОСА
- БЕРЕГОВАЯ ПОЛОСА
- ВОДООХРАННАЯ ЗОНА
- САНИТАРНО-ЗАЩИТНАЯ ЗОНА ПРЕДПРИЯТИЙ, СООРУЖЕНИЙ И ИНЫХ ОБЪЕКТОВ
- ЛИКВИДИРУЕМАЯ САНИТАРНО-ЗАЩИТНАЯ ЗОНА
- САНИТАРНЫЙ РАЗРЫВ (САНИТАРНАЯ ПОЛОСА ОТЧУЖДЕНИЯ) ОТ ЖЕЛЕЗНОЙ ДОРОГИ ДО ЖИЛЫХ ДОМОВ, МИНИМАЛЬНЫХ РАССТОЯНИЙ ОТ МАГИСТРАЛЬНЫХ ГАЗОПРОВОДОВ, ГАЗОПРОВОДОВ-ОТВОДОВ И ГРС
- ОХРАННАЯ ЗОНА ЖЕЛЕЗНОЙ ДОРОГИ (ОХРАННАЯ ПОЛОСА ОТЧУЖДЕНИЯ), ТРАНСПОРТНЫХ КОММУНИКАЦИЙ
- ОХРАННАЯ ЗОНА ОБЪЕКТОВ ИНЖЕНЕРНОЙ ИНФРАСТРУКТУРЫ
- ПРИДОРОЖНАЯ ПОЛОСА
- 1-Й ПОЯС ЗОНЫ САНИТАРНОЙ ОХРАНЫ ИСТОЧНИКА ВОДОСНАБЖЕНИЯ
- 2-Й ПОЯС ЗОНЫ САНИТАРНОЙ ОХРАНЫ ИСТОЧНИКА ВОДОСНАБЖЕНИЯ
- 3-Й ПОЯС ЗОНЫ САНИТАРНОЙ ОХРАНЫ ИСТОЧНИКА ВОДОСНАБЖЕНИЯ
- 2-Й и 3-Й ПОЯСА ЗОНЫ САНИТАРНОЙ ОХРАНЫ ИСТОЧНИКА ВОДОСНАБЖЕНИЯ РЕК КЛЯЗЬМА И НЕРЛЬ СОВПАДАЮТ
- ГРАНИЦЫ ЗАТОПЛЕНИЯ ПАВОДКОВЫМИ ВОДАМИ 1% ОБЕСПЕЧЕННОСТИ
- ЗОНЫ "Г" НОРМИРОВАННЫХ ПАРАМЕТРОВ АВИАЦИОННЫХ ШУМОВ И ЭЛЕКТРОМАГНИТНЫХ ПОЛЕЙ
- ЗОНЫ "Б" "В" НОРМИРОВАННЫХ ПАРАМЕТРОВ АВИАЦИОННЫХ ШУМОВ И ЭЛЕКТРОМАГНИТНЫХ ПОЛЕЙ
- ЗОНА ОГРАНИЧЕНИЯ ЗАСТРОЙКИ НА ВЫСОТЕ 39 м, 114 м
- ОХРАННАЯ ЗОНА СТАЦИОНАРНЫХ ПУНКТОВ НАБЛЮДЕНИЙ ЗА СОСТОЯНИЕМ ОКРУЖАЮЩЕЙ ПРИРОДНОЙ СРЕДЫ
- МЕСТОРОЖДЕНИЯ ПОЛЕЗНЫХ ИСКОПАЕМЫХ (ПЕСОК СТРОИТЕЛЬНЫЙ)
- *Территории особых объектов интересующих в информационных целях*

ОСОБО ОХРАНЯЕМЫЕ ПРИРОДНЫЕ ТЕРРИТОРИИ

- ООПТ РЕГИОНАЛЬНОГО ЗНАЧЕНИЯ
- ООПТ РЕГИОНАЛЬНОГО ЗНАЧЕНИЯ ПРЕДЛАГАЕМЫЕ
- ОХРАННЫЕ ЗОНЫ ООПТ РЕГИОНАЛЬНОГО ЗНАЧЕНИЯ

ДЕЙСТВУЮЩИЕ ООПТ (РЕГИОНАЛЬНОГО ЗНАЧЕНИЯ)

ЗАКАЗНИКИ

1. ДАРЬИНСКИЙ

ИСТОРИКО-ЛАНДШАФТНЫЕ КОМПЛЕКСЫ

2. БОГОЛЮБОВСКИЙ ЛУГ - ЦЕРКОВЬ ПОКРОВА НА НЕРЛИ

ПАМЯТНИКИ ПРИРОДЫ

3. РОДНИК НИКОЛЬСКИЙ
4. РОДНИК КАЗАНСКИЙ
5. РОДНИК св.ев. МИРА
6. СОСНО ВОДЫНЬ
7. СОСНО СОВОРОДНИО
8. РАЖМАНСКАЯ СТАРИЦА
9. ЗАКОВЬ ЛОПАТА
10. ДУБЫ ЧЕРЦЕЧАТЫЕ (2 шт)
11. ЛЕСНОЙ ПАРК "ЗРЕНИЯ"
12. СОСНО ВЫКОВСКОЕ

ПРОЕКТИРУЕМЫЕ ООПТ

13. БОЛОТО "ДОЛГАЯ ЛУКА"
14. НИКОЛЬСКАЯ ЗАБОЛЬ
15. СОСНО ПОКАРЧЕЕ
16. СЕЛЕРГИНСКАЯ ЗАБОЛЬ
17. ПРИРОДНЫЙ ПАРК "ЗРЕНИЯ"

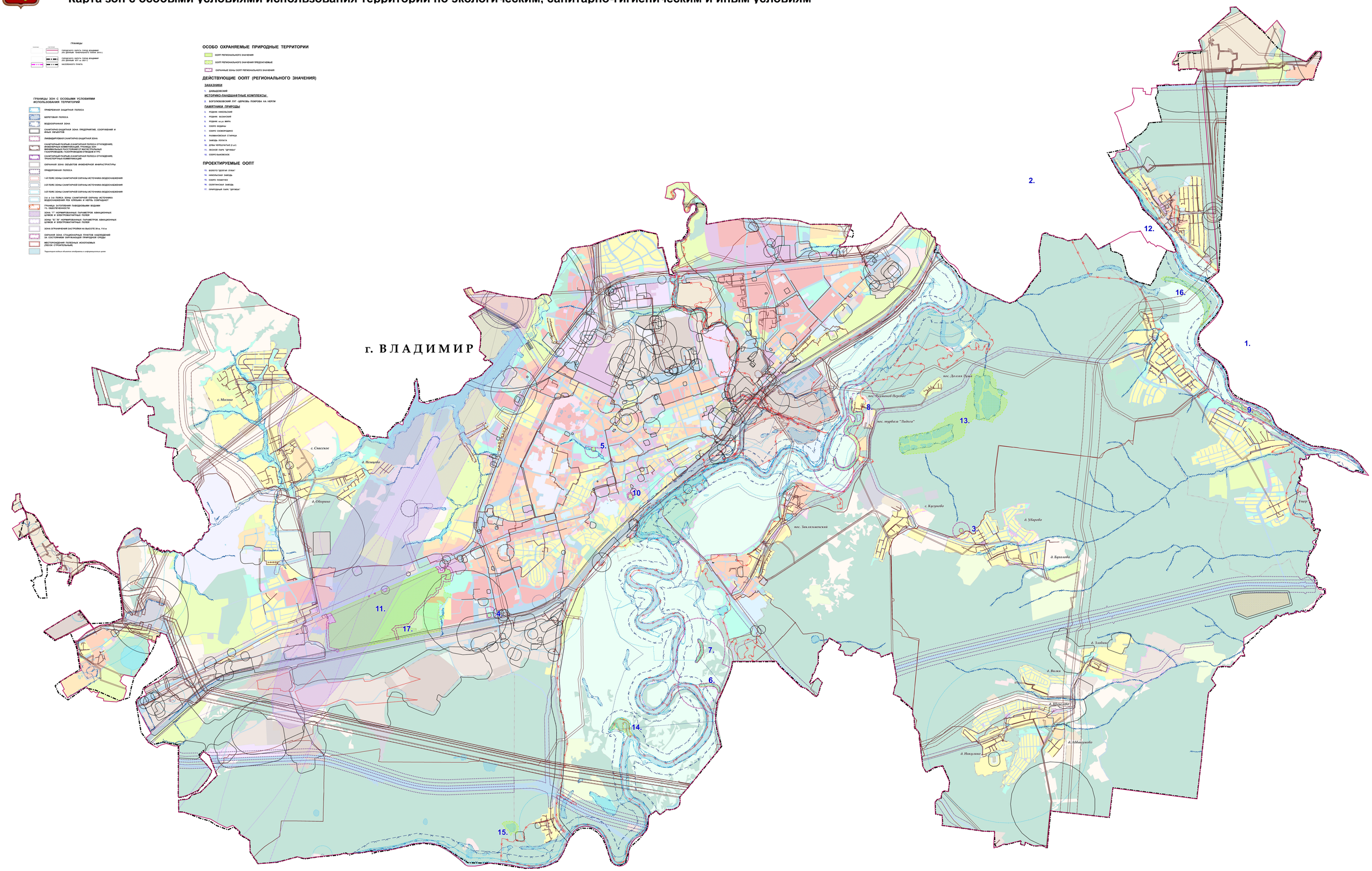

ДЕПАРТАМЕНТ ГРАДОСТРОИТЕЛЬСТВА И АРХИТЕКТУРЫ АДМИНИСТРАЦИИ ВЛАДИМИРСКОЙ ОБЛАСТИ			
Главный архитектор	Жарикова Е.П.		
Руководитель проекта	Кочина Н.В.		
Разработчик	Ермаков А.Ю.		
Карта "Карта зон с особыми условиями использования территорий по экологическим, санитарно-гигиеническим и иным условиям"	Ермаков А.Ю.	Лист	Листов
	1:25000		
Координатная система: МСК-33, зона 1 с условной привязкой к координатной системе МСК-33			
Утверждено постановлением Губернатора Владимирской области	Дата	Номер	Лист №
	00.00.00	№ 0.00.00 - п	
ГОСУДАРСТВЕННОЕ ПРЕДПРИЯТИЕ ВЛАДИМИРСКОЙ ОБЛАСТИ "ГЕОИНФОРМ"			